MAPA PRZEGLĄDOWA

PROJEKTOWANYCH LASÓW OCHRONNYCH

NADLEŚNICTWO

LUBNIEWICE

OBRĘB
LUBNIEWICE

REGIONALNA DYREKCJA LASÓW PAŃSTWOWYCH W SZCZECINIE

Stan na 01.01.2025

współwłasność 0.000ha

Skala 1:25 000

500 250 0 500 1 000 1 500 2 000 2 500 m

Układ współrzędnych „PL-1992"

OBSZARY CHRONIONE
---GRANICE WIODĄCYCH KATEGORII OCHRONNOŚCI---

- Lasy badawcze
- Lasy stanowiące cenne fragmenty rodzimej przyrody
- Lasy glebochronne
- Lasy wokół miast
- Lasy stanowiące drzewostany nasienne
- Lasy stanowiące ostoje zwierząt podlegających ochronie gatunkowej
- Lasy wodochronne

---KATEGORIE OCHRONNOŚCI---

- Obszary zaliczane do jednej kategorii ochronności
- Obszary zaliczane do dwóch lub trzech kategirii ochronności

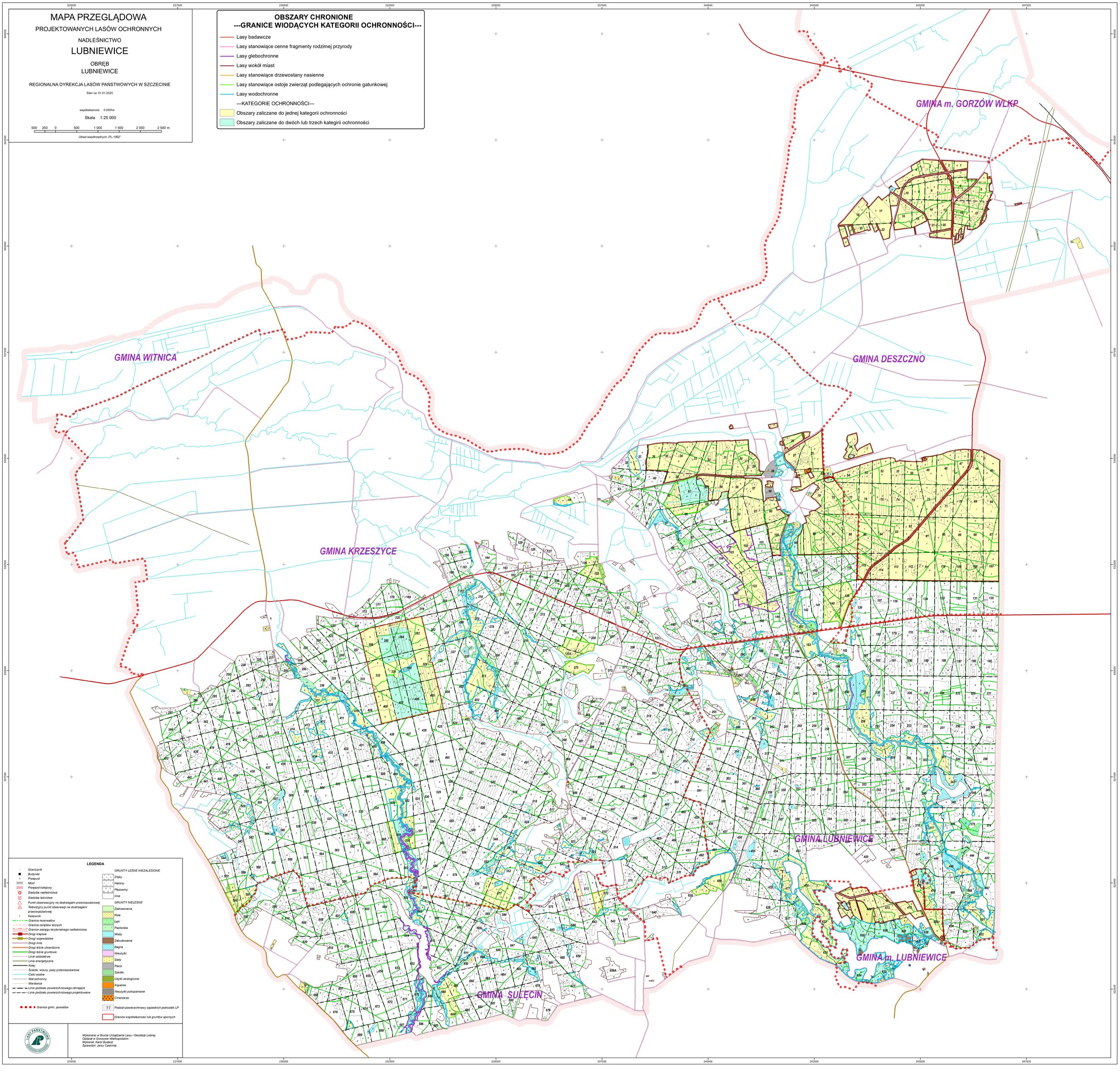

LEGENDA

- Granicznik
- Budynek
- Przepust
- Most
- Przejazd kolejowy
- Siedziba nadleśnictwa
- Siedziba leśnictwa
- Punkt obserwacyjny na dostrzegalni przeciwpożarowej
- Telewizyjny punkt obserwacji na dostrzegalni przeciwpożarowej
- Kasownik
- Granice rezerwatów
- Granice obrębów leśnych
- Granice zasięgu terytorialnego nadleśnictwa
- Drogi krajowe
- Drogi wojewódzkie
- Drogi inne
- Drogi leśne utwardzone
- Drogi leśne gruntowe
- Linie oddziałowe
- Linie energetyczne
- Kolej
- Ścieżki, wizury, pasy przeciwpożarowe
- Cieki wodne
- Wał ochronny
- Warstwice
- Linie podziału powierzchniowego istniejące
- Linie podziału powierzchniowego projektowane
- Granice gmin, powiatów

GRUNTY LEŚNE NIEZALESIONE

- Zręby
- Halizny
- Płazowiny
- Inne

GRUNTY NIELEŚNE

- Zadrzewienia
- Role
- Łąki
- Pastwiska
- Wody
- Zabudowania
- Bagna
- Nieużytki
- Sady
- Place
- Szkółki
- Użytki ekologiczne
- Kopalnie
- Nieużytki pokopalniane
- Cmentarze
- 11 Podział powierzchniowy sąsiednich jednostek LP
- Granice współwłasności lub gruntów spornych

LASY PAŃSTWOWE

Wykonano w Biurze Urządzania Lasu i Geodezji Leśnej
Oddział w Gorzowie Wielkopolskim
Wykonał: Karol Budnisz
Sprawdził: Jerzy Czekirda